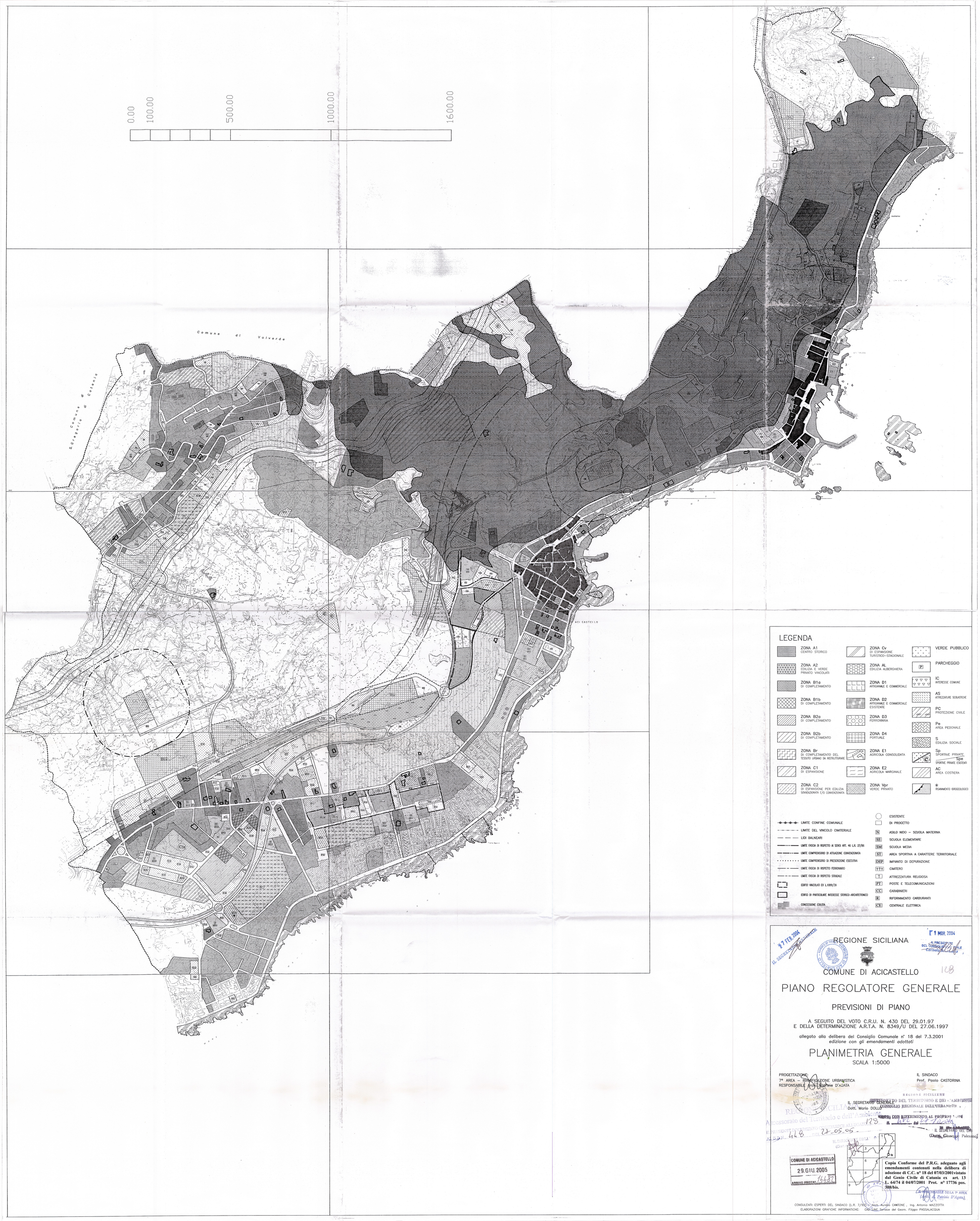
0.00
100.00
500.00
1000.00
1600.00
Comune di Valverde
Comune di Catania
S. Gregorio di Catania
ACI CASTELLO
LEGENDA
ZONA A1
CENTRO STORICO
ZONA A2
EDILIZIA E VERDE PRIVATO VINCOLATI
ZONA B1a
DI COMPLETAMENTO
ZONA B1b
DI COMPLETAMENTO
ZONA B2a
DI COMPLETAMENTO
ZONA B2b
DI COMPLETAMENTO
ZONA Br
DI COMPLETAMENTO DEL TESSUTO URBANO DA RISTRUTTURARE
ZONA C1
DI ESPANSIONE
ZONA C2
DI ESPANSIONE PER EDILIZIA CONVENZIONATA E/O CONVENZIONATA
ZONA Cv
DI ESPANSIONE TURISTICO-STAGIONALE
ZONA AL
EDILIZIA ALBERGHIERA
ZONA D1
ARTIGIANALE E COMMERCIALE
ZONA D2
ARTIGIANALE E COMMERCIALE ESISTENTE
ZONA D3
FERROVIARIA
ZONA D4
PORTUALE
ZONA E1
AGRICOLA CONSOLIDATA
ZONA E2
AGRICOLA MARGINALE
ZONA Vpr
VERDE PRIVATO
VERDE PUBBLICO
PARCHEGGIO
IC
INTERESSE COMUNE
AS
ATTREZZATURE SCOLASTICHE
PC
PROTEZIONE CIVILE
Pe
AREA PEDONALE
S
EDILIZIA SOCIALE
Sp
SPORTIVE PRIVATE
Spe
SPORTIVE PRIVATE ESISTENTI
AC
AREA COSTIERA
RISANAMENTO IDROGEOLOGICO
LIMITE CONFINE COMUNALE
LIMITE DEL VINCOLO CIMITERIALE
LIDI BALNEARI
LIMITE FASCIA DI RISPETTO AI SENSI ART. 46 L.R. 27/86
LIMITE COMPRENSORIO DI ATTUAZIONE CONVENZIONATA
LIMITE COMPRENSORIO DI PRESCRIZIONE ESECUTIVA
LIMITE FASCIA DI RISPETTO FERROVIARIO
LIMITE FASCIA DI RISPETTO STRADALE
EDIFICI VINCOLATI EX L.1089/39
EDIFICI DI PARTICOLARE INTERESSE STORICO-ARCHITETTONICO
CONCESSIONE EDILIZIA
ESISTENTE
DI PROGETTO
ASILO NIDO – SCUOLA MATERNA
SCUOLA ELEMENTARE
SCUOLA MEDIA
AREA SPORTIVA A CARATTERE TERRITORIALE
IMPIANTO DI DEPURAZIONE
CIMITERO
ATTREZZATURA RELIGIOSA
POSTE E TELECOMUNICAZIONI
CARABINIERI
RIFORNIMENTO CARBURANTI
CENTRALE ELETTRICA
REGIONE SICILIANA
COMUNE DI ACICASTELLO
PIANO REGOLATORE GENERALE
PREVISIONI DI PIANO
A SEGUITO DEL VOTO C.R.U. N. 430 DEL 29.01.97
E DELLA DETERMINAZIONE A.R.T.A. N. 8349/U DEL 27.06.1997
allegato alla delibera del Consiglio Comunale n° 18 del 7.3.2001
edizione con gli emendamenti adottati
PLANIMETRIA GENERALE
SCALA 1:5000
PROGETTAZIONE:
7ª AREA – PIANIFICAZIONE URBANISTICA
RESPONSABILE Arch. Patrizia D'AGATA
IL SINDACO
Prof. Paolo CASTORINA
IL SEGRETARIO GENERALE
Dott. Mario DOLLO
Copia Conforme del P.R.G. adeguato agli emendamenti contenuti nella delibera di adozione di C.C. n° 18 del 07/03/2001 vistato dal Genio Civile di Catania ex art. 13 L. 64/74 il 04/07/2001 Prot. n° 17736 pos. 308/bis.
IL RESPONSABILE DELLA 7ª AREA
Arch. Patrizia D'Agata
CONSULENTI: ESPERTI DEL SINDACO (L.R. 7/92) – Arch. Aurelio CANTONE , Ing. Antonio MAZZOTTA
ELABORAZIONI GRAFICHE INFORMATICHE: CAD-LINE Service del Geom. Filippo PASSALACQUA